

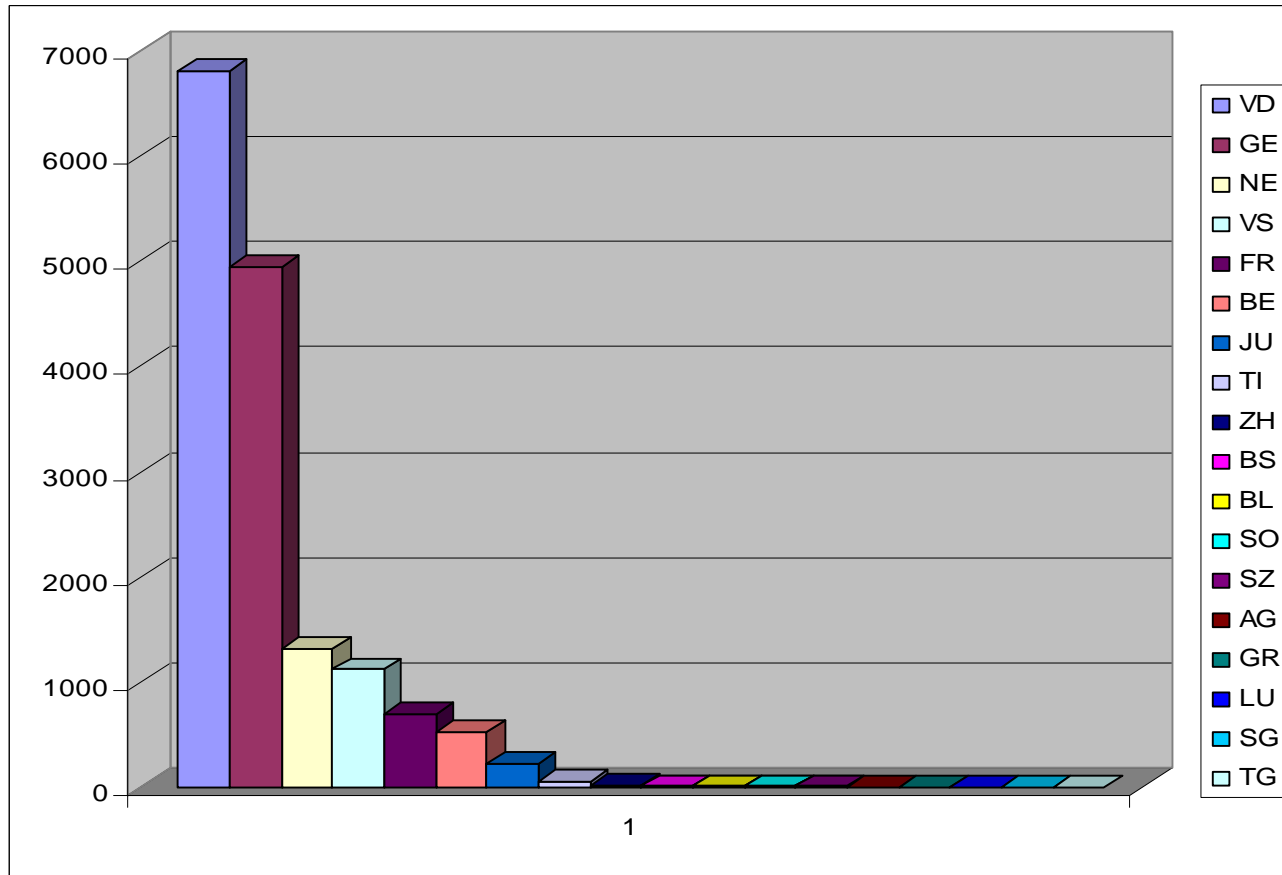

EXIT A.D.M.D. Suisse romande

Nombre de membres au 31.12.2010 : 15'757



Cantons	Membres
VD	6819
GE	4952
NE	1314
VS	1116
FR	691
BE	530
JU	219
TI	59
ZH	20

Cantons	Membres
BS	10
BL	6
SO	5
SZ	5
AG	3
GR	3
LU	3
SG	1
TG	1



A.D.M.D. Suisse romande

Nombre

de femmes au 31.12.2010 : **10'916** **69.28%**

d'hommes au 31.12.2010 : **4'841** **30.72%**

Total : **15'757**

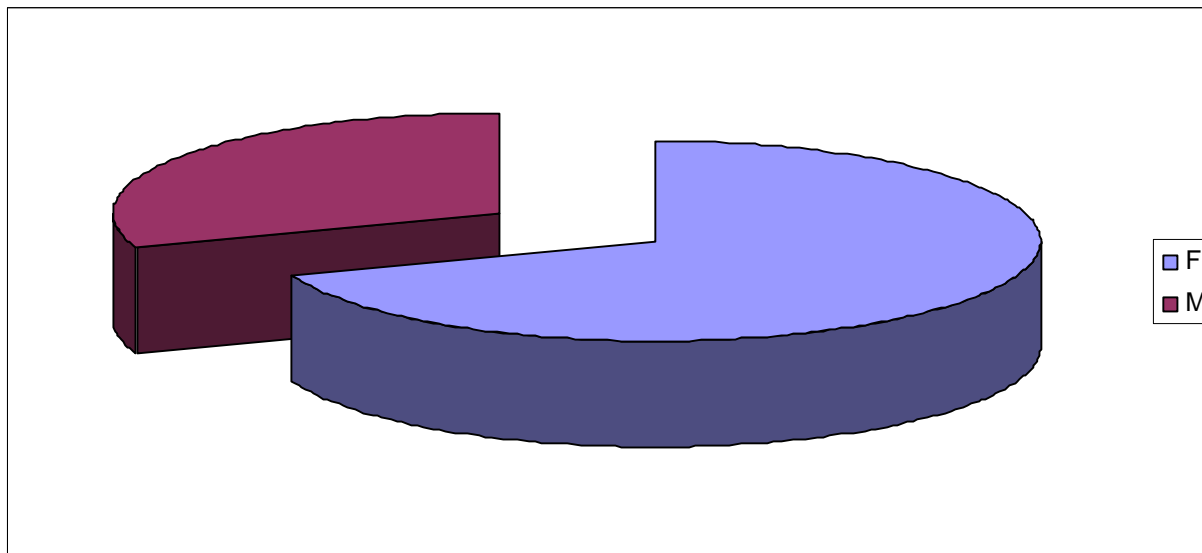



A.D.M.D. Suisse romande

Membres entre 18 et 50 ans : **1'731** **11.00%**

Membres entre 51 et 75 ans : **9'501** **60.29%**

Membres de plus de 75 ans : **4'525** **28.71%**

Total des membres : 15'757 Au 31.12.2010

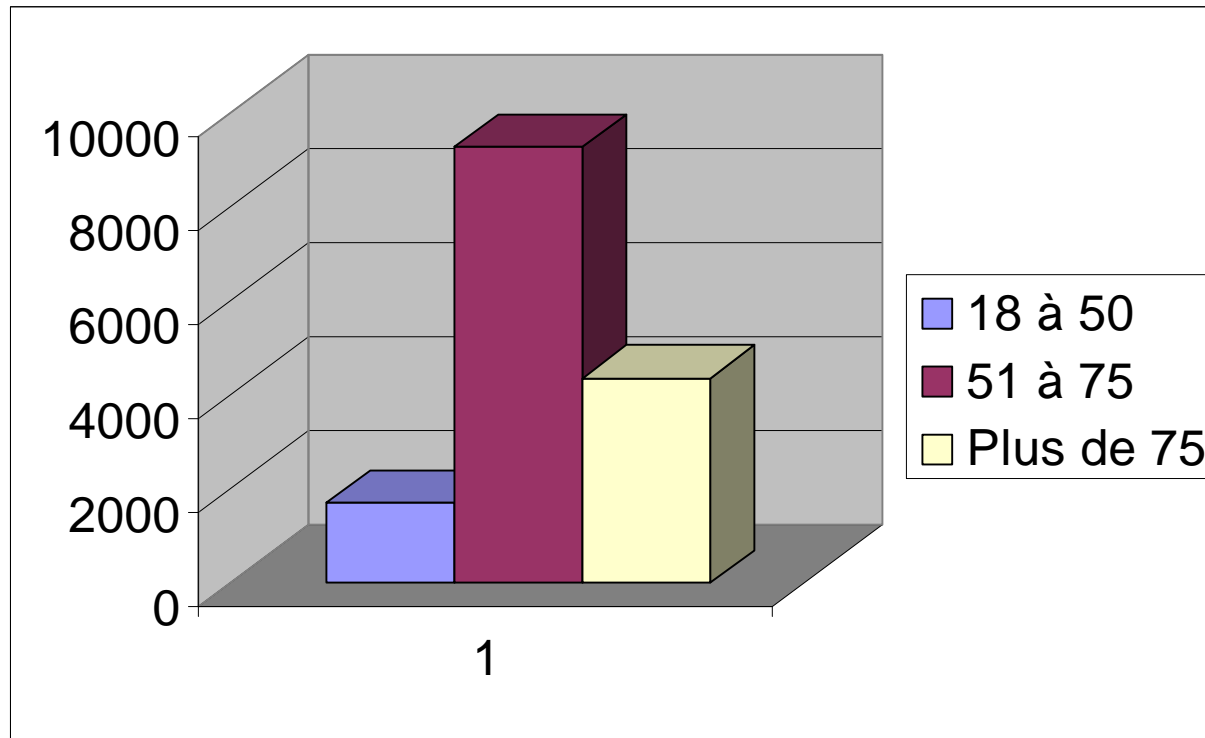



Nombre d'assistances au suicide effectuées

du 1er janvier au 31 décembre 2010 : **91**

		Moyenne des âges
A domicile	: 83	73
En EMS	: 7)	83
A l'hôpital	: 1)	

Canton de Vaud	:	29
Canton de Genève	:	34
Canton de Neuchâtel	:	9
Canton de Berne	:	1
Canton de Fribourg	:	5
Canton du Valais	:	9
Canton du Jura	:	4



A.D.M.D. Suisse romande

Sur les **91** assistances au suicide

du 1er janvier au 31 décembre 2010

Nombre de femmes : **51** soit : **56,05%**

Nombre d'hommes : **40** soit : **43,95%**



La moyenne d'âge est de : **74.09** ans

Moyenne d'âge pour les femmes : **75,45** ans

Moyenne d'âge pour les hommes : **72,37** ans

La personne la plus jeune avait : **40** ans

La plus âgée avait : **98** ans



Nombre d'assistances au suicide effectuées en 2010 et par mois

91

Janvier	:	8
Février	:	5
Mars	:	9
Avril	:	7
Mai	:	9
Juin	:	6
Juillet	:	5
Août	:	8
Sept.	:	9
Octobre	:	5
Nov.	:	9
Déc.	:	11

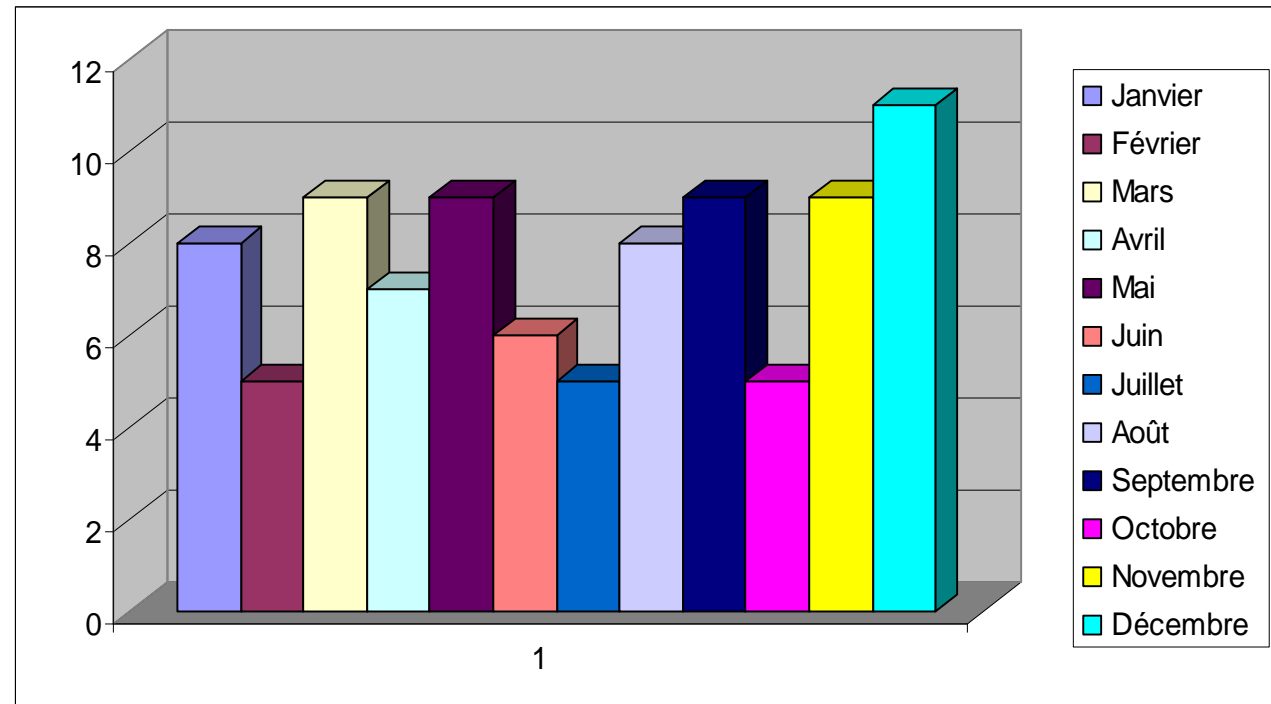



A.D.M.D. Suisse romande

Du 1er janvier au 31 décembre 2010

Nombre de demandes d'assistances au suicide **reçues** et étudiés par les médecins conseils



157

Canton de Vaud	:	63
Canton de Genève	:	52
Canton de Neuchâtel	:	18
Canton de Fribourg	:	6
Canton du Valais	:	10
Canton de Berne	:	2
Canton du Jura	:	6

Nombre de dossiers acceptés : 145



Evolution du nombre d'assistances au suicide effectuées entre 2001 et 2010

* En 2001 :	17
* En 2002 :	35
* En 2003 :	48
* En 2004 :	42
* En 2005 :	54
* En 2006 :	65
En 2007 :	66
En 2008 :	75
En 2009 :	69
En 2010 :	91

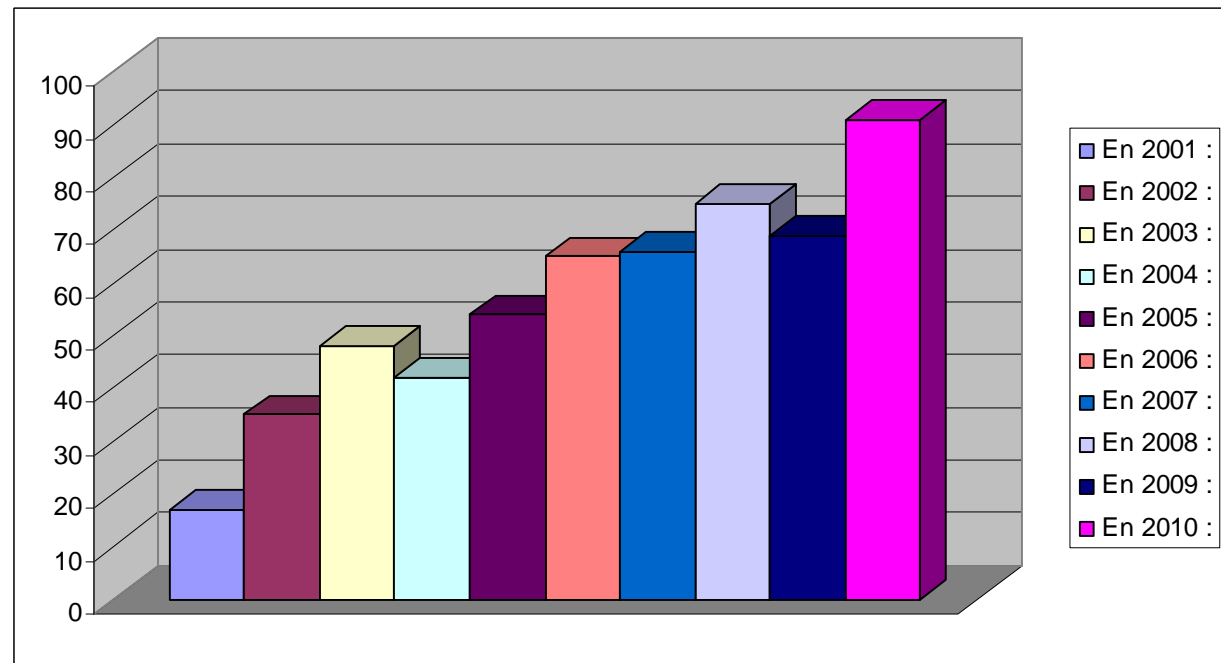

* = Récapitulation manuelle



= Récapitulation informatique



A.D.M.D. Suisse romande

Evolution du nombre d'assistances au suicide effectuées entre 2001 et 2010 à domicile, dans un hôpital, dans un 'EMS' ou un foyer

*	2001	2002	2003	2004	2005
Total	17	35	48	42	54
Domicile	16	35	41	41	43
EMS	1	0	7	1	11
Hôpital	0	0	0	0	0
Foyer	0	0	0	0	0

	2006	2007	2008	2009	2010
Total	65	66	75	69	91
Domicile	57	61	68	64	83
EMS	6	5	6	4	7
Hôpital	2	0	0	1	1
Foyer	0	0	1	0	0





A.D.M.D. Suisse romande

Assistances effectuées en EMS, hôpital ou foyer au 31.12.2010

	Age	Lieu	Pathologie	
Femme	81	Val Fleury	Polypathologies inval.	1
Femme	96	Résidence Trembley	Polypathologies inval.	2
Homme	82	Fort Barreau	Polypathologies inval.	3
Femme	60	EMS	Sclérose en plaque + psoriasis sévère, HTA	4
Homme	86	EMS L'OASIS	Polypathologies inval.	5
Femme	92	Maison de la Tour	Quasi cécité - s. DLMA + polypathol. inval.	6
Femme	86	EMS-Foyer ST. PAUL	Polypathologie - Cécité - Colectomie	7

